

# **CURRICULUM**

## **VITAE DATOS**

### **PERSONALES**

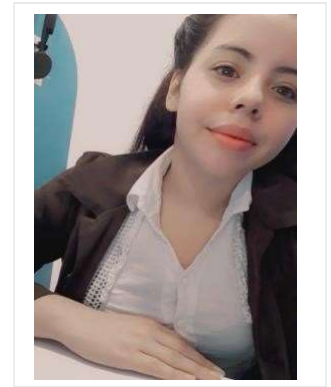

- ☐ **Nombre** : Leila Liz Aidee
- ☐ **Apellido** : Vázquez Mendoza
- ☐ **Fecha de nacimiento** : 13 de Febrero de 1999
- ☐ **Lugar de nacimiento** : Asunción
- ☐ **Nacionalidad** : Paraguaya
- ☐ **Edad Actual** : 26 años
- ☐ **Cedula de identidad** : 5.100.342
- ☐ **Estado civil** : Soltera
- ☐ **Dirección** : Calle Soldado Desconocido C/ Campo Vía
- ☐ **Cuidad** : San Antonio
- ☐ **Barrio** : Antigua Imagen
- ☐ **Celular** : 0991 604-312 - 0976 944-401
- ☐ **Email** : [aideemendoza98@gmail.com](mailto:aideemendoza98@gmail.com)

### **Objetivo Personal**

*Me defino como una persona sociable, activa, con ganas de progresar y crecer poniendo en práctica todo lo aprendido en las diversas áreas ejecutadas, en mis labores anteriores.*

*Tengo como objetivo ampliar mis conocimientos en el ámbito laboral y personal, buscando el buen relacionamiento con los integrantes de la empresa para su crecimiento.*

### **ESTUDIOS CURSADOS**

#### ☐ **NIVEL PRIMARIO**

**INSTITUCIÓN** : Escuela Básica Nro. 382 Acosta Ñu

**GRADO** : 1er. – 6to

**LUGAR** : San Antonio – Paraguay

#### ☐ **NIVEL SECUNDARIO**

**INSTITUCIÓN** : Escuela Básica Nro. 382 Acosta Ñu

**GRADO** : 7mo – 9no

LUGAR : San Antonio – Paraguay

□ **NIVEL MEDIO**

INSTITUCIÓN : Colegio Técnico de las Américas

GRADO : 1er – 3er año

LUGAR : San Antonio- Paraguay

**Título Obtenido**

**BACHILLER TECNICO EN SALUD**

**Año 2016**

□ **NIVEL UNIVERSITARIO**

INSTITUCIÓN : Facultad de San Patricio de Irlanda del Norte

CARRERA : Enfermería

LUGAR : Ñemby- Paraguay

**Título Obtenido**

**LICENCIATURA EN ENFERMERÍA**

**Otros Estudios**

- **Post Grado:** Urgencia y Emergencia del adulto

➤ **Operador básico en computadora:**

- Microsoft Word
- Microsoft Excel

**EXPERIENCIA LABORAL**

➤ **Empresa** : Centro de Salud de Ypané

Cargo : Ayudante (pasantía)

Duración : 8 meses

➤ **Empresa** : Hospital distrital de Villa Elisa

Cargo : Ayudante (pasantía)

Duración : 8 meses

➤ **Empresa** : Centro de Salud Nuestra Señora de Lourdes

Cargo : Pasante

Duración : Actualmente

➤ **Empresa** : LUNNA Emprendimientos S.A

Cargo : Telemarketing

Duración : 9 meses

- **Empresa** : *Credi Ágil*  
Cargo : *Telemarketing*  
Duración : *1 año*
- **Empresa** : *Agua Viva*  
Cargo : *Cajera, Atención al Cliente*  
Duración : *6 meses*
- **Empresa** : *Lido Bar*  
Cargo : *Ayudante de Cocina y Atención al cliente*  
Duración : *6 meses*
- **Empresa** : *Credi Solución*  
Cargo : *Telemarketing*  
Duración : *3 años*
- **Empresa** : *Credionce*  
Cargo : *Supervisora*  
Duración : *3 años*

### **REFERENCIAS LABORALES**

*Emilia Cáceres* : *0974- 900-723*

*Lorena Pineda* : *0982-886-346*

### **REFERENCIAS PERSONALES**

*Gustado Roa* : *0976-779-302*

*Karen Vázquez* : *0991-290-713*